



# Newsletter / Noticiero

**Teaching & Mentoring Communities  
Migrant Seasonal Head Start  
Palmview Center  
4400 3 Mile Line & Minnesota Rd Mission TX 78572  
Ph:(956)584-0233 Fax:(956)584-0733**

**March  
2011**

## Mental Wellness / Bienestar Mental



**Special points of interest:**

**Puntos de interes:**

**LaDONNA HALEY:**

**GENERAL CLASSROOM OBSERVA-  
TIONS/OBSERVACIONES GENERALES  
DE LOS SALONES DE NIÑOS**

**Inside this issue:/  
ADENTRO:**

**POLICY COUNCIL RE-  
PORT/ REPORTE DEL  
CENTER BUDGET RE-**

**REGIONAL COMMUNICA-  
TION COMMITTEE RE-  
PORT/ REPORTE DE**

**INKIND REPORT/REPORTE  
DE ESPECI**

**ATTENDANCE REPORT/  
REPORTE DE ASISTENCIA**

**ENROLLMENT REPORT/  
REPORTE DE MATRICULA-**

**ANNOUNCEMENTS/  
ANUNCIOS**

**CENTER SUCCESS  
STORIES**

**ACONTECIMIENTOS DE  
EXITO EN EL CENTRO**

## Transitions / Trancisiones

**TRANSITIONS ARE ONGOING IN  
CLASSROOMS**

**TRANCISIONES ESTAN OCURRIENDO  
SEGUIDO EN LOS  
SALONES**

**FOR INFO CALL CENTER  
PARA MAS INFO HABLE AL CENTRO  
(956) 584-0233**



# Policy Council Report / Reporte De Concilio Politica

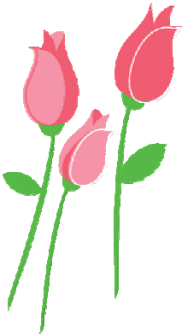
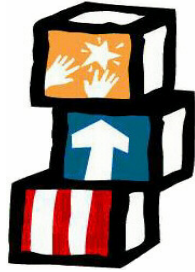

## PARENT CENTER COMMITTEE

2010-2011:

**President:** Elizabeth Garza

**VICE-PRES:** Estrellita Garza

**TREASURER:** Sandra Garza

**SECRETARY:** Silvia Bazan

## COMITE DE PADRES DEL CENTRO

2010-2011:

**PRES:** Elizabeth Garza

**V-PRES:** Estrellita Garza

**TESORERA:** Sandra Garza

**SECRETARIA:** Silvia Bazan

## NEXT MEETING SCHEDULED

3/8/11

## PROXIMA JUNTA DE PADRES

3/8/11



## Regional Communication Committee Report / Reporte De Comite Regional De Comunicacion

March 30, 2011

In our Donna regional office /

Marzo 24, 2011

En la oficina regional

Loc: 110 S. Daniel Salinas Blvd.

Donna Tx 78537

1-888-464-5001



## CENTER BUDGET / REPORTE DE PRESUPUESTO

Seasonal / Temporal	0
Migrant / Migrante	175
Centers Total Budget / Total del Presupuesto del Centro	\$1,036,385.19
Approximate amount of Budget Remaining	\$61,543.00



**INKIND REPORT**  
**REPORTE DE ESPECI'**  
 (February / Febrero)  
**\$30,047.99**

# ATTENDANCE REPORT / REPORTE DE ASISTENCIA

**Attendance percentage:**  
**Percentage de asistencia:**  
**87%**



<b>Funded Enrollment</b>  <b>Niño's Para</b>  <b>Matricular</b>	<b>Migrant Program</b> <b>Programa Migrante</b>	<b>CURRENTLY ENROLLED</b>  <b>NINOS MATRICULADOS HASTA LA FECHA</b>
199	175	190

## ANNOUNCEMENTS / ANUNCIOS

**FIELD TRIPS / PASEO:**  
**Library Rooms 1&2 on 3/29/11**

**CENTER WORKDAY / DIA DE PREPARACION PARA EL**

*CENTRO*

**NO SCHOOL FOR CHILDREN**  
**3/25/11**  
**NO HABRA CLASES PARA NIÑOS**  
**3/25/11**

*CENTER CLOSURE / CIERRE DEL CENTRO*

**MAY 13, 2011**  
**LAST DAY OF SCHOOL!**

*MAYO 13, 2011*  
*ULTIMO DIA DE CLASES!*

AYUDA PARA MIGRANTES!  
**1-800-522-4021**  
**HELP FOR MIGRANT FAMILIES**

## ANNOUNCEMENTS / ANUNCIOS

**HOLIDAYS / VACACIONES—3/14-3/18/10 Spring Break**  
**CHANGES IN BUS ROUTES/ CAMBIOS EN LA RUTA:**

**BUS ROUTES WILL CHANGE DUE TO CONSTANT ENROLLMENT OF CHILDREN**  
**CAMBIOS CONSTANTES DE ACUERDO A LA MATRICULACION DE MAS NIÑOS**  
**CHANGES IN HOURS OF OPERATION/ CAMBIOS DE HORAS DE OPERACION:**  
**NO CHANGES/NO HAY CAMBIOS**

8-3

**WEEKLY THEMES FOR CLASSROOMS/ TEMAS SEMANALES DE LOS SALONES:**

*Growing a Garden & Spring*



**PALMVIEW CENTER  
P.O. BOX 1206  
4400 3 MILE LINE RD  
MISSION, TX 78572**

**Phone: 956-584-0233  
Fax: 956-584-0733  
OR 956-584-0526**

**PARENT MONTHLY TRAININGS  
| ENTRENAMIENTOS MENSUALES:  
AGENCY RESOURCES /  
AGENCIAS DE RECURSOS  
3/31/11**

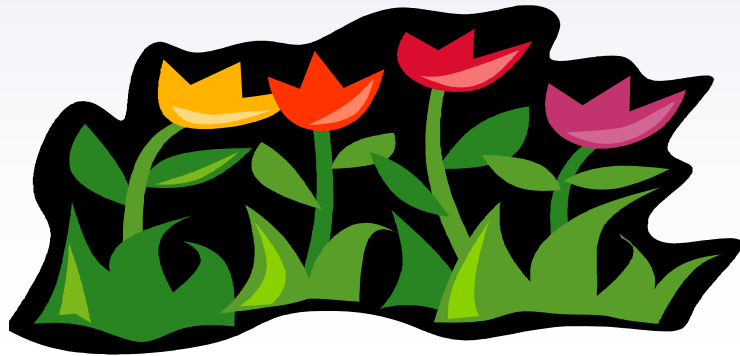

**MR. EMILIO TOVAR: MISSION**



**MR. CINO PEREZ: PUEBLO DE PALMAS**



**PAULO GUTIERREZ: NORTH OF 3 MILE ALTON,  
HURST, EDINBURG- MISSION**



**GUTIERREZ: LA JOYA / PENITAS**

### **Bus Driver's Routes**

### **Rutas De Choferes**

